

● ANNO 2023/24

PROGETTO FINALE  
**INTERIOR  
DESIGN**

Accademia Telematica Europea

Arch. M. Giuseppina Medri



# INDICE

**03** L'idea di progetto

**04** Lo stile e i colori

**05** Il Metaprogetto

**07** Superfici e altezze

**08** Planimetrie 3D

**10** Il progetto illuminotecnico

**14** Moodboard Sala Attrezzi e render

**16** Moodboard Soppalco e render

**18** Moodboard Servizi igienici e render

**20** Moodboard Area esterna e render

**22** Contatti

# L'IDEA DI PROGETTO



Leggendo casualmente un libro divulgativo sulla nascita ed evoluzione delle macchine da scrivere ho scoperto Olivetti, storia di un mito, non di una fabbrica.

Le vicende legate alla storia industriale della Olivetti sono collegate soprattutto ad Adriano Olivetti, figlio di Camillo e alla sua capacità di porsi come motore per la crescita della società al di là delle sue funzioni di produttore di oggetti e di beni di consumo.

Uomo di cultura e di grande senso pratico fonde la "bella società", una piccola città che prevedeva educazione, formazione e sostegno ai figli dei dipendenti,



asili, colonie estive, iniziative culturali, assistenza medica, una mensa ed un centro di psicologia industriale.

Grazie alle sue politiche industriali e sociali Ivrea conosce tra gli anni '30 e '80 significative trasformazioni edilizie e territoriali che vedono coinvolti i più importanti architetti italiani.

Il primo degli stabilimenti Olivetti fu un edificio, conosciuto ad Ivrea come "la fabbrica di mattoni rossi" che nel 1908 ospitava la sede della società fondata da Camillo Olivetti.

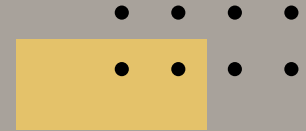

# LO STILE E I COLORI

Seguirono progetti di ampliamento che si estesero lungo tutta l'attuale Via Jervis, per un tratto lungo quasi un chilometro, contraddistinguendo il territorio con una particolare architettura del paesaggio urbano che negli anni è diventato simbolo della città d'Ivrea, considerata città industriale del XX secolo” ed inserita dal 1° luglio 2018 nella Lista del Patrimonio Mondiale dell'UNESCO.

A questo punto nasce l'idea di ricavare una piccola palestra aziendale all'interno di un capannone dismesso collocato in Via Jervis.

SERIE 1

WELLNESS & FITNESS

## LETTERA 22

IL MOMENTO  
DI INIZIARE  
È ADESSO

Io non ho passato in me.  
In me non vi è che futuro.

Adriano Olivetti

Per info e iscrizioni

338-8672170  
mgm@mgminterior.it



SERIE 2

Il nome della palestra riprende quello dell'iconica macchina da scrivere portatile LETTERA 22 disegnata da Marcello Nizzoli e progettata da Giuseppe Beccio; prodotta tra il 1950 ed il 1963, rappresenta un classico del design degli anni '50.

Nel loft-palestra lo stile utilizzato si può definire "industrial-pop-style".

Al mattone, metallo e cemento sono stati abbinati i colori pastello ripresi dai modelli della 2° serie, questi sono presenti nei due blocchi dei servizi igienici e negli arredi principali.

[www.mgminterior.it](http://www.mgminterior.it)

# METAPROGETTO - P.T.

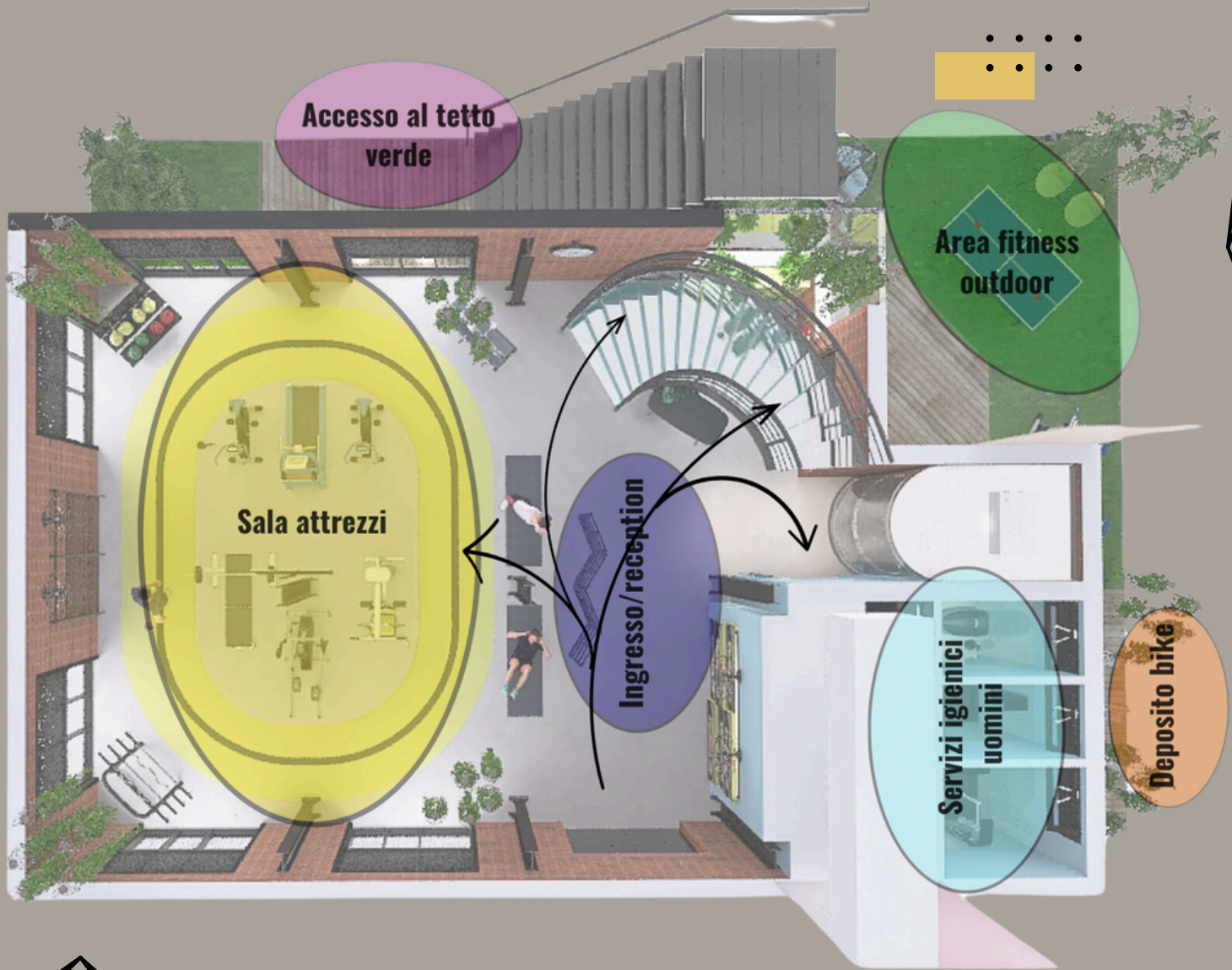

# METAPROGETTO 1°P.

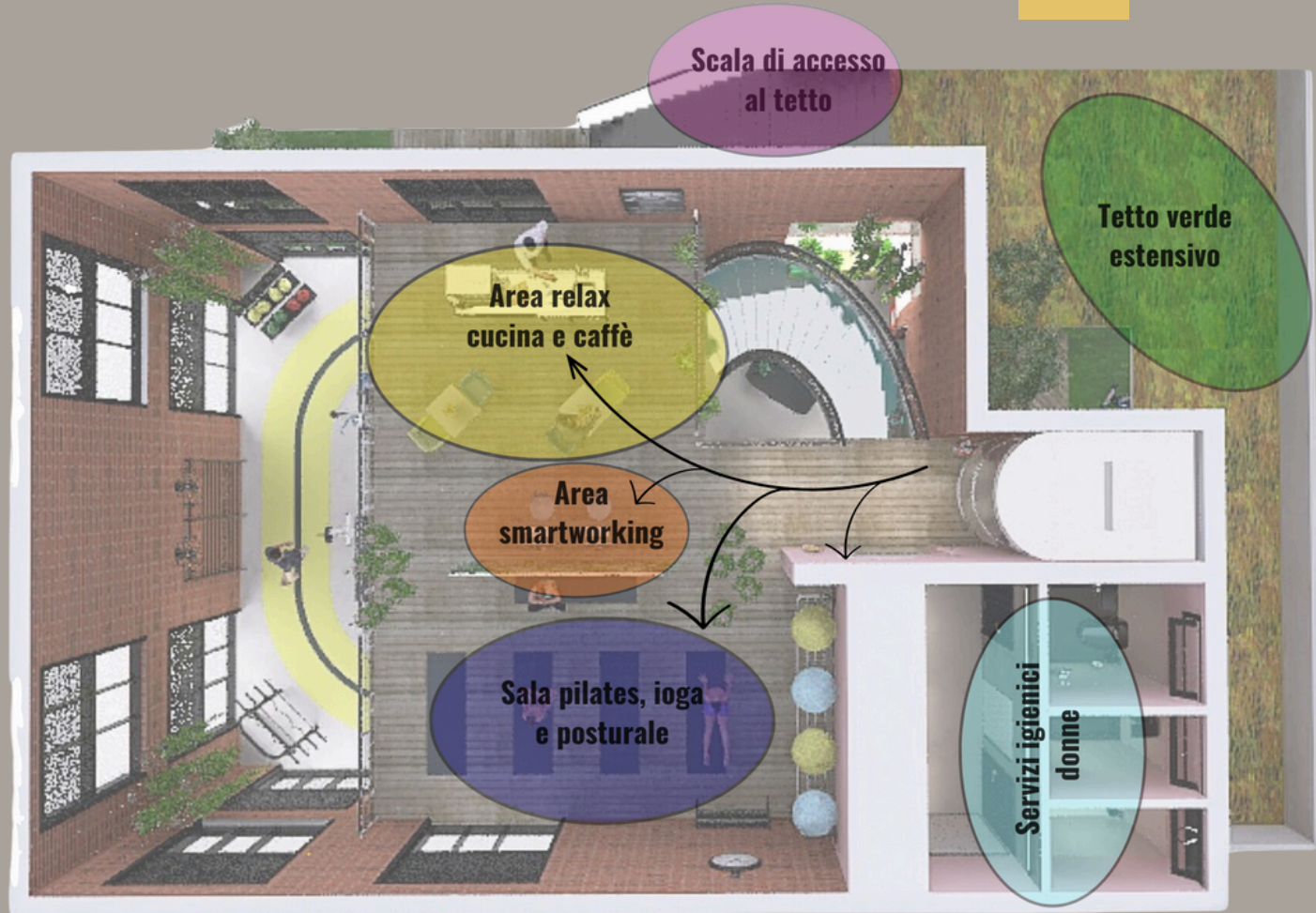

# SUPERFICI E ALTEZZE



Punto di partenza del progetto il rispetto delle principali caratteristiche della tipologia del loft: grandi superfici ed altezze, poche suddivisioni spaziali, ampie finestrate, materiali grezzi e pilastri a vista.

L'altezza totale interna è di 7m.

Particolare attenzione è stata posta all'accessibilità per i disabili, al verde ed all'illuminazione.

Entrando nella palestra, al P.T. dall'ingresso è possibile cogliere con lo sguardo tutto l'ambiente in cui si trova la **sala fitness di 87mq.** e la reception; di fronte alle scale è collocato il blocco dei **servizi igienici per gli uomini di 13mq.**



Salendo al piano superiore giungiamo al soppalco dove è stata predisposta una piccola **sala per il pilates e lo yoga di 13mq., un'area caffè e smart-working di 32mq.** ed il blocco dei **servizi igienici per le donne di 13mq.**

A completamento della palestra è stata realizzata un'**area fitness esterna di 57mq.**

# PLANIMETRIA - P.T.



- 1 - Accesso al tetto verde
- 2 - Area fitness outdoor
- 3 - Ingresso
- 4 - Reception
- 5 - Sala fitness
- 6 - Scala di accesso al 1°P.
- 7 - Ascensore
- 8 - Servizi igienici uomini



# PLANIMETRIA 1°P.



- 1 - Tetto verde estensivo
- 2 - Disimpegno
- 3 - Vano scala
- 4 - Sala pilates e yoga
- 5 - Postazione smart-working
- 6 - Caffetteria
- 7 - Servizi igienici donne



# PROGETTO ILLUMINOTECHNICO - P.T.

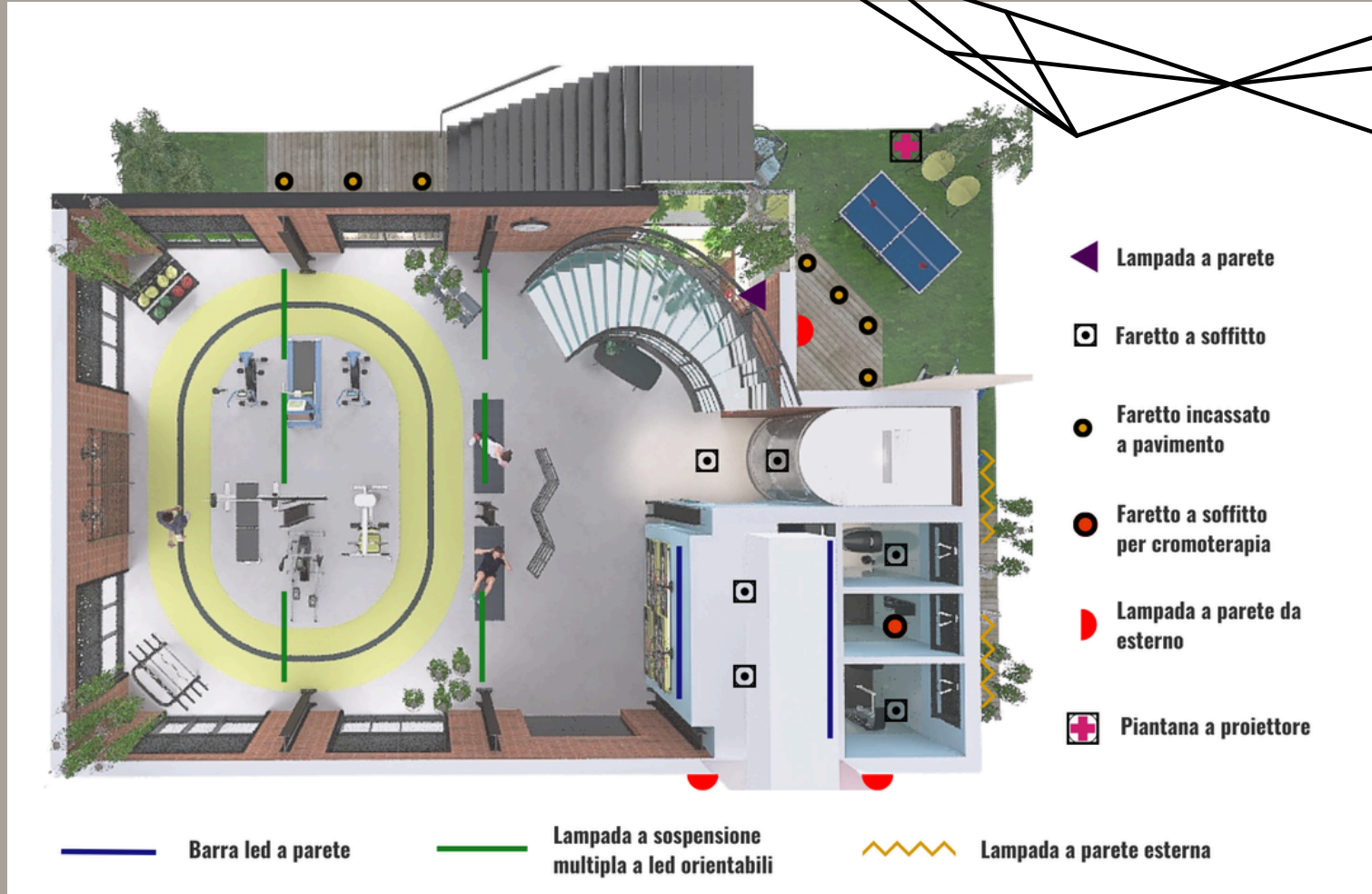

# TIPOLOGIA ILLUMINAZIONE - P.T.

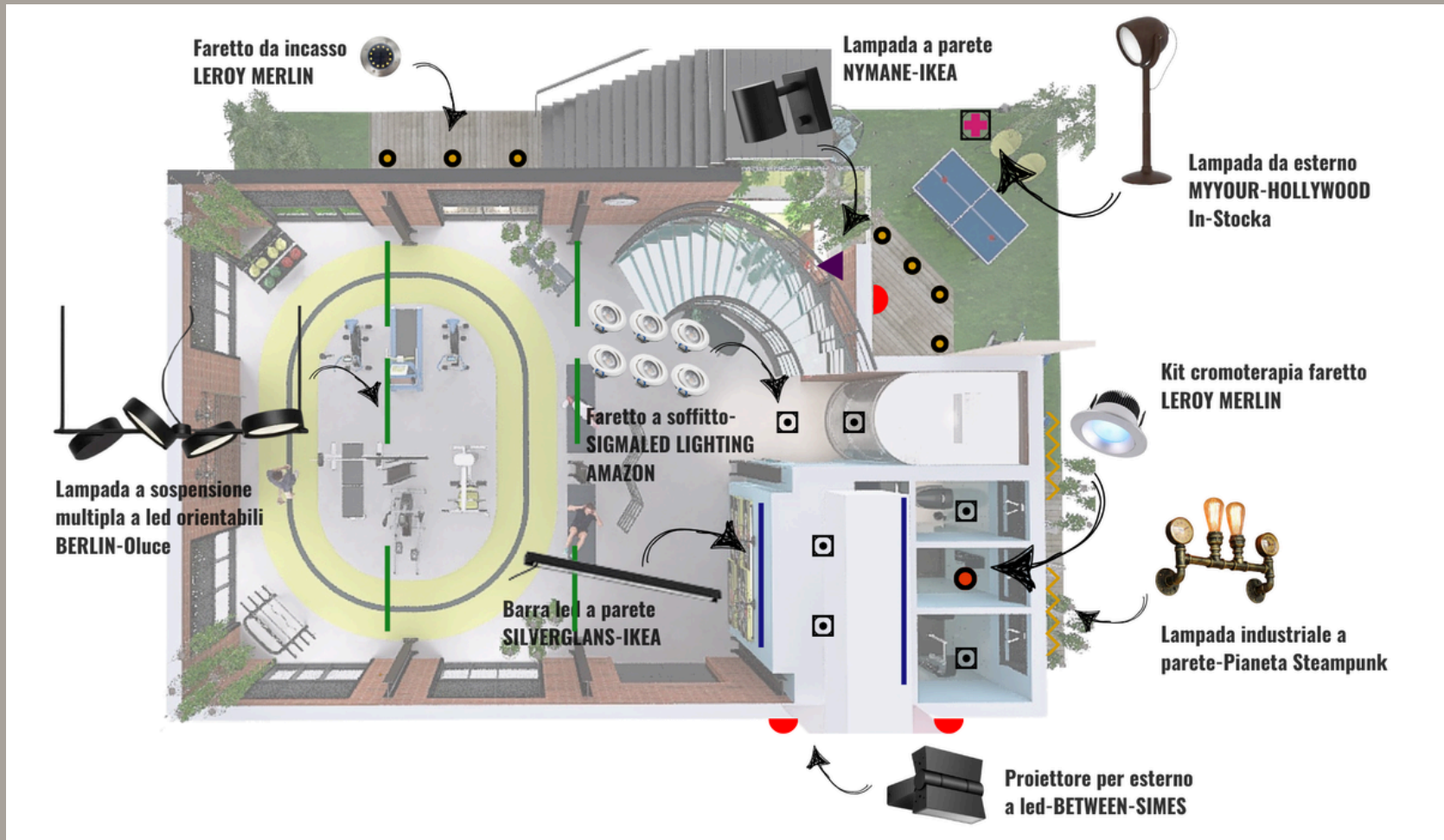





# PROGETTO ILLUMINOTECNICO - 1°P.



— Barra led a parete

— Lampada a sospensione  
multipla a led orientabili

-  Lampada a sospensione decorativa
-  Lampada a sospensione
-  Faretto a soffitto
-  Faretto incassato a pavimento
-  Faretto a soffitto per cromoterapia

# TIPOLOGIA ILLUMINAZIONE - 1°P.

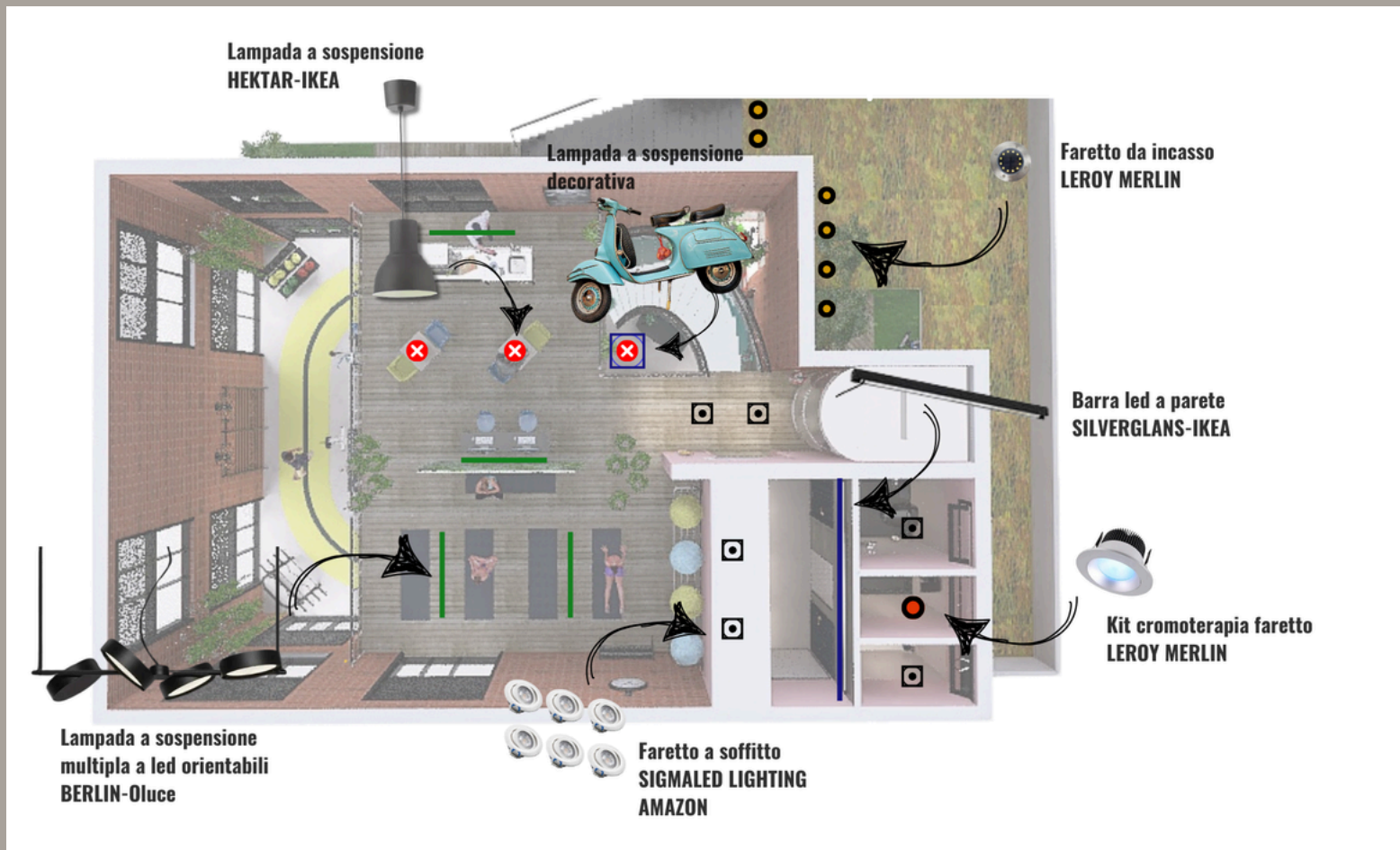

# MOODBOARD SALA ATTREZZI



Sala attrezzi - Piano Terra

- Scaffale bianco KALLAX 147x112- IKEA
- Paravento RISOR 216x185- IKEA
- Scala in metallo nero e gradini in vetro temperato
- Pilastrini in metallo nero
- Ventilatori da parete stile industriale RELAX4LIFE
- Scrivania nera ARCO BBPR OLIVETTI Synthesis

Pavimento in resina effetto cemento e pareti in mattoncini rossi a vista



# RENDER SALA ATTREZZI



# MOODBOARD SOPPALCO



- Cucina per esterno FRAME KITCHENS OUTDOOR by Fantin - L.188
- Parete verde verticale
- Tavolino quadrato 70x70 in metallo nero e laminato - HORECA
- Poltroncina gialla TOY di Philippe Starck - Driade
- Sgabello Lisa azzurro in tecnopolimero - Scabdesign

Pavimento in listelli di legno Ipè e pareti in mattoncini rossi a vista



PAGE 17 > **RENDER SOPPALCO**

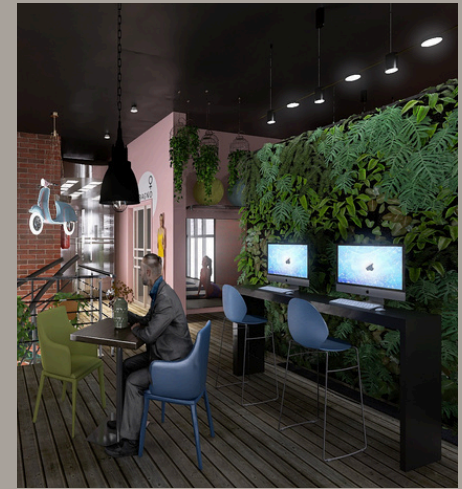
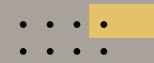

# MOODBOARD SERVIZI IGIENICI



- Armadietto DV549 Locker 46,8X45X189,6 - Archiproduct
- Mobiletto a giorno in metallo nero con lavabo Serie Borg
- Piatto doccia in resina nero 80x120 - Iperceramica
- Doccia multifunzione - Parama
- Faretto con cromoterapia Leroy Merlin
- Pedana in acciottolato

Pavimento in resina effetto cemento e rivestimenti con piastrelle Matt effetto 3D ATLAS CONCORDE

# RENDER SERVIZI IGIENICI

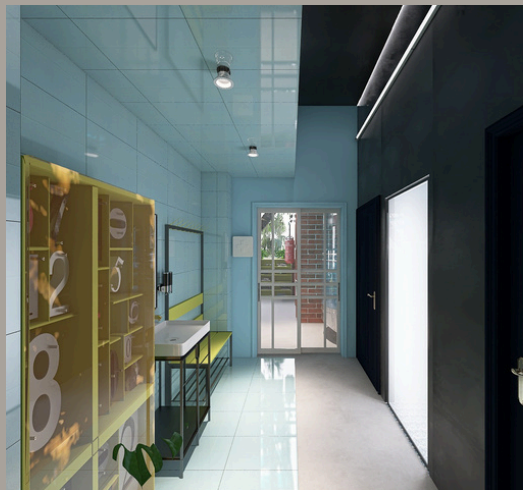

# MOODBOARD AREA ESTERNA



- Tavolo ping-pong serie ADVANTAGE STIGA
- Parete per arrampicata SCALED
- Poltroncina sospesa Outsunny
- Tavolino in metallo GLADOM - IKEA
- Recinzione in pannelli in reticolato metallico nero

Pavimento in listelli di legno  
Ipè e pareti in mattoncini rossi  
a vista



PAGE 21 > **RENDER VEDUTE ESTERNE**

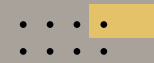



# CONTATTI

Non esistono arredi od oggetti decorativi brutti, hanno solo bisogno del giusto contesto; anche un mobile banale o demodeè può vivere il suo momento di gloria se trova la giusta collocazione.

 **+39 338-8672170**

 **mgm@mgminterior.it**

 **www.mgminterior.it**

 **Via A. de Gasperi, 365  
48014 - Castel Bolognese (RA)**

